

Czy wiesz, że:

- ▶ Azbest jest przyczyną chorób nowotworowych.
- ▶ Działanie azbestu w organizmie człowieka może ujawniać się po kilkunastu latach.
- ▶ W Twoim otoczeniu mogą występować wyroby zawierające azbest.

Najczęstszym źródłem występowania azbestu są płyty cementowo-azbestowe, (eternit, KARO), stosowane do pokrycia dachów, elewacji ścian szczytowych budynków mieszkalnych, gospodarczych, inwentarskich. Im bardziej płyty są zniszczone, tym więcej włókien azbestu uwalnia się do środowiska naturalnego.

Korozję płyt eternitowych powoduje wymywanie przez deszcze spoiwa cementowego; procesowi temu towarzyszy samoistne odsłonięcie włókien azbestowych, które uwalniają się do środowiska naturalnego.

Czym jest azbest?

Azbest to jeden z najbardziej niebezpiecznych czynników rakotwórczych. Jest materiałem tysięcy zastosowań ze względu na swoje właściwości. Naukowcy szacują, że w ostatnich kilku latach na świecie azbest był przyczyną zgonu ok. 100 tys. osób rocznie. W 2002 roku polski rząd ogłosił 30-letni program usuwania azbestu stosowanego na terenie Polski.

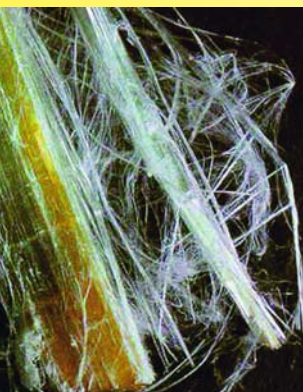

Azbest jest naturalnym, praktycznie niezniszczalnym surowcem o budowie włóknistej. Pęczki włókien mogą rozszczepiać się na włókna kilkudziesięciokrotnie cieńsze niż ludzki włos, kruszą się i łamią – przedostając w ten sposób do atmosfery. Niewidoczne dla oka, unosząc się w powietrzu, są wdychane przez ludzi.

Największe zagrożenie stanowią włókna mikroskopijnej wielkości, które na zawsze pozostają w płucach i mogą powodować charakterystyczny dla azbestu rodzaj nowotworu złośliwego – **międzybłoniak**.

Ogniska chorób azbestozależnych

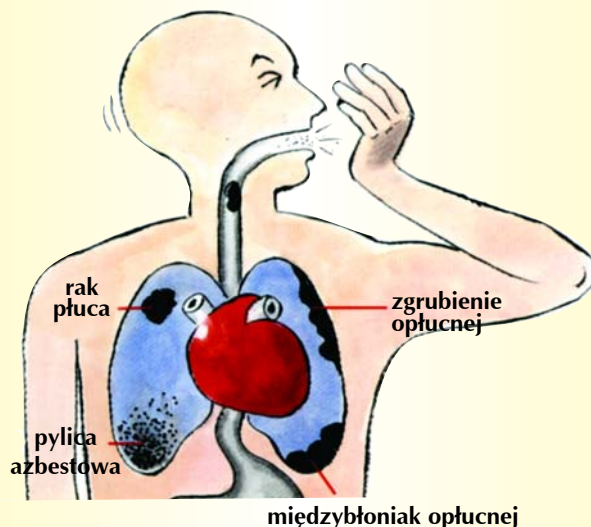

Azbest może być przyczyną:

- **raka płuca** – nowotwór pojawia się w 10–40 lat po kontakcie z azbestem. Prawdopodobieństwo wystąpienia tego schorzenia jest dużo wyższe (nawet 50-krotnie) przy równoczesnym narażeniu na szkodliwe oddziaływanie azbestu i dymu tytoniowego.

- **pylicy azbestowej** – choroby zawodowej robotników narażonych na kontakt z pyłem azbestu. Schorzenie to polega na powolnym zwłóknianiu tkanki płucnej, powodującym niewydolność oddechową,
- **zmian opłucnowych**, występujących pod postacią blaszek, zgrubień i odczynów wysiękowych opłucnej.

Czy wiesz, że:

- ▶ Włókna azbestowe są niewidoczne dla oka, unoszą się w powietrzu.
- ▶ Włókna azbestowe wnikają do organizmu przez układ oddechowy.
- ▶ Azbest w organizmie człowieka kumuluje się i pozostaje na zawsze.

Azbest w budownictwie

W latach 70-tych i 80-tych azbest z uwagi na odporność na wysoką temperaturę, właściwości izolacyjne wytrzymałość mechaniczną – stanowił surowiec do produkcji materiałów budowlanych. Rakotwórcze właściwości azbestu sprawiły, że w latach 90-tych zaprzestano produkcji płyt eternitowych oraz innych wyrobów z azbestem.

